[illegible]

[illegible]

[illegible]

[illegible]

- [illegible]
- [illegible]
- [illegible]

→ [illegible]

[illegible]

[illegible]

[illegible]

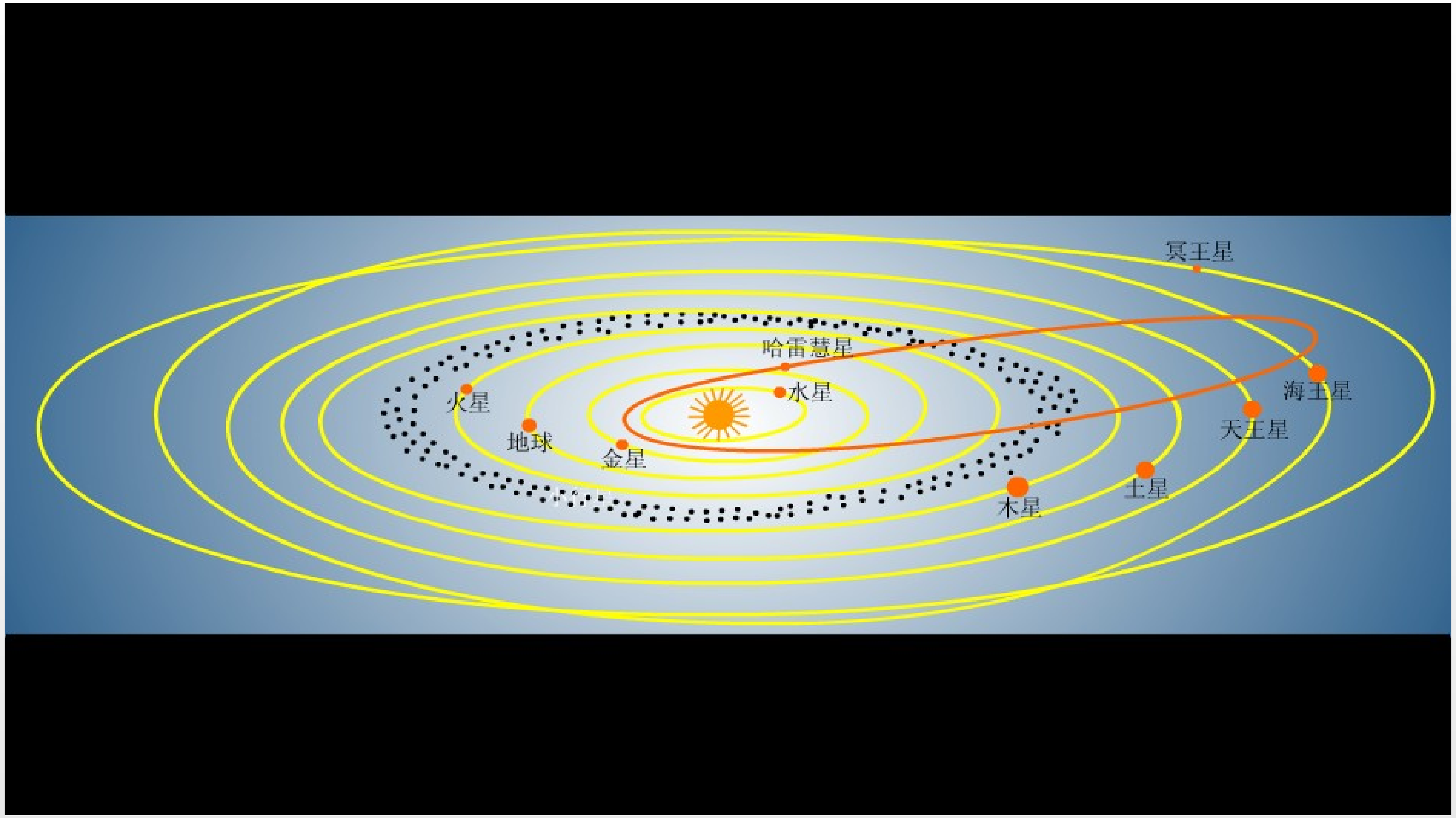
冥王星
哈雷慧星
水星
海王星
火星
天王星
地球
金星
土星
木星

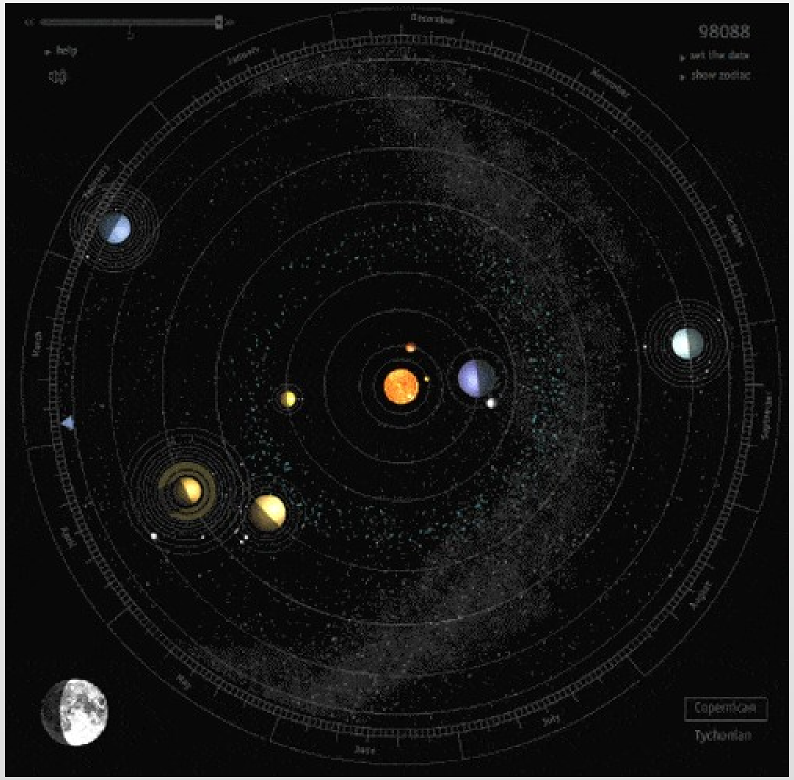
98088
help
set the date
show zodiac
Copernican
Tychonian

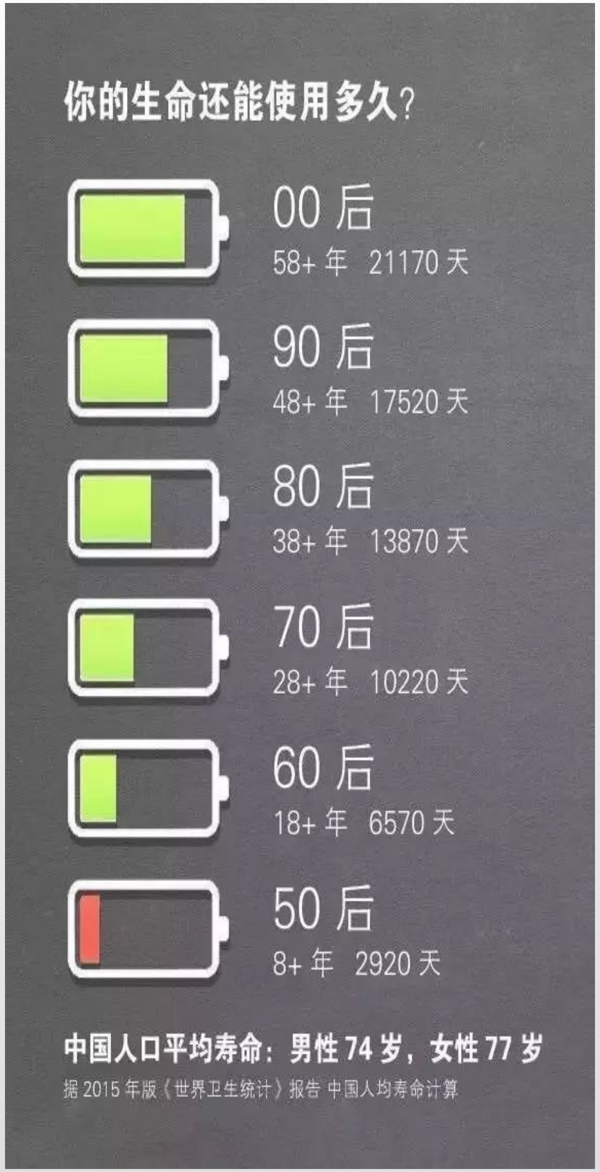
你的生命还能使用多久?
00 后
58+ 年 21170 天
90 后
48+ 年 17520 天
80 后
38+ 年 13870 天
70 后
28+ 年 10220 天
60 后
18+ 年 6570 天
50 后
8+ 年 2920 天
中国人口平均寿命：男性 74 岁，女性 77 岁
据 2015 年版《世界卫生统计》报告 中国人均寿命计算

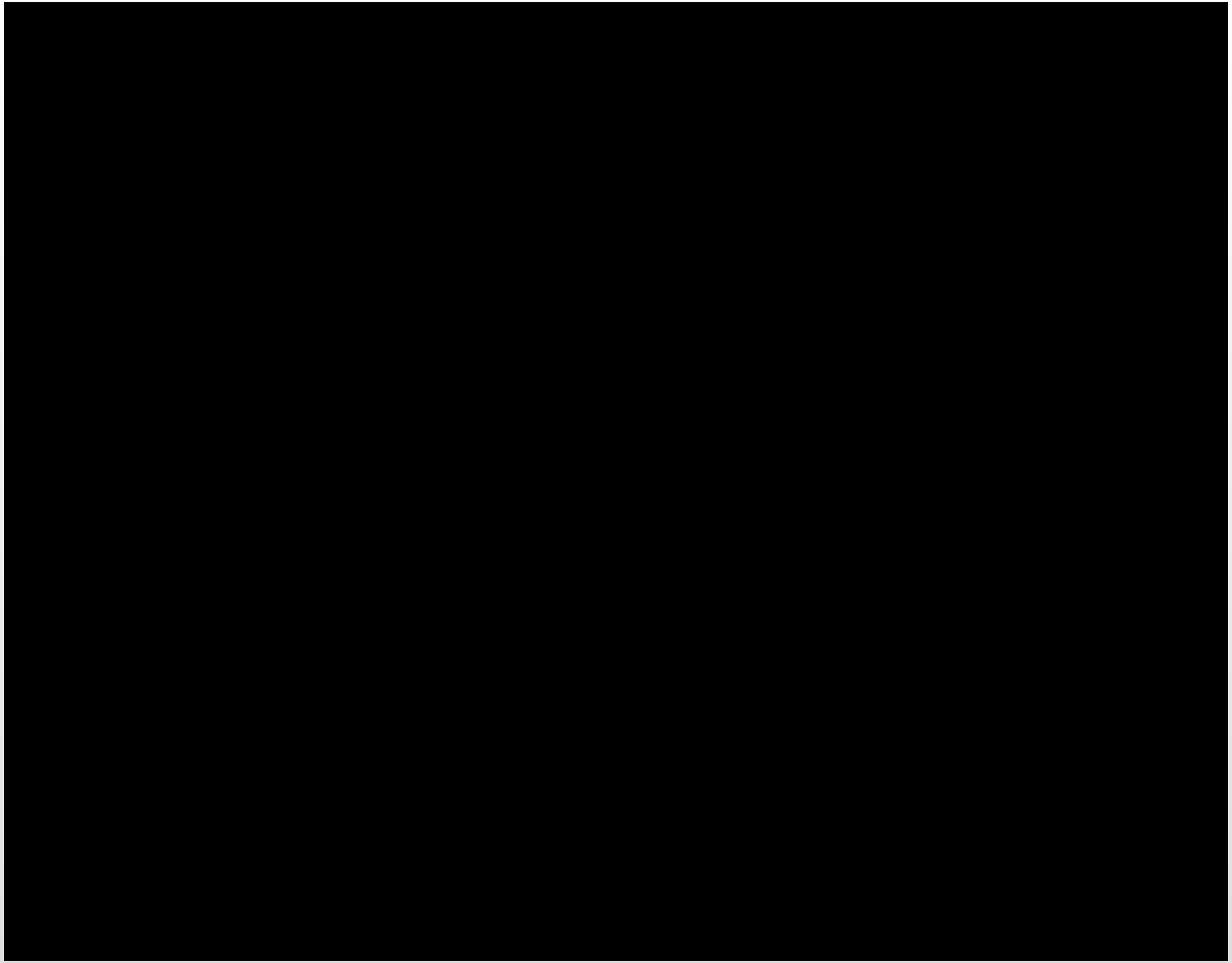

10
20
30
40
50
80
QQ.com

傅恒，乾隆，弘昼
@重庆晨报

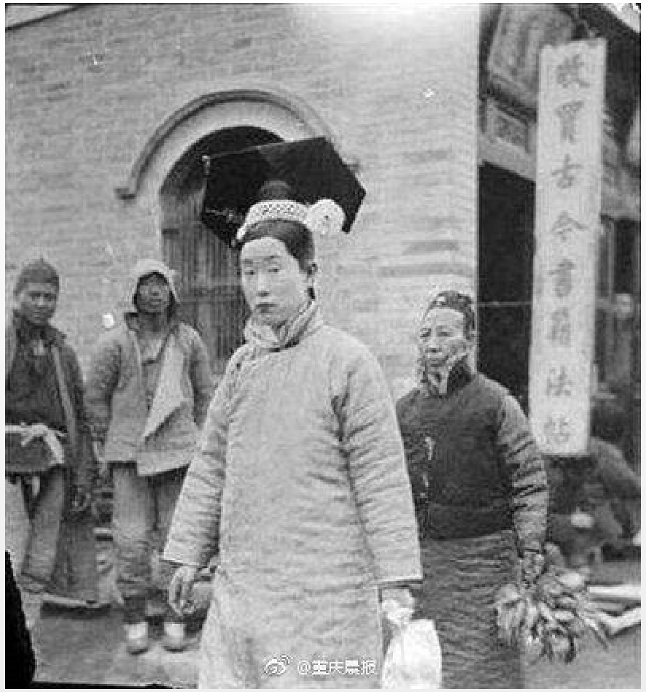
@重庆晨报

人生若只如初见，社会主义天天见

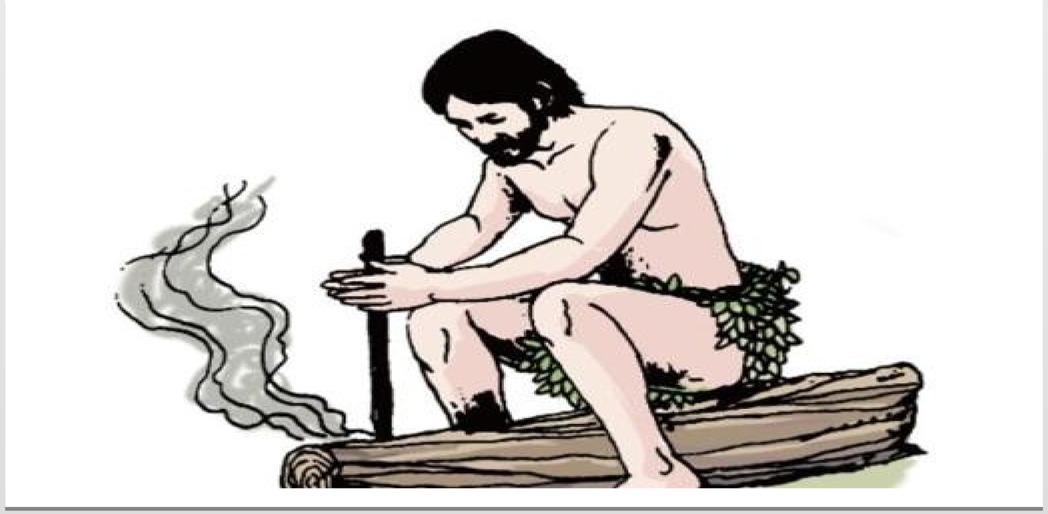

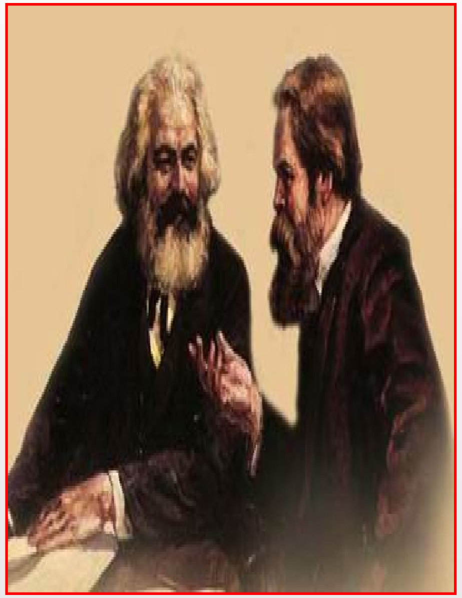

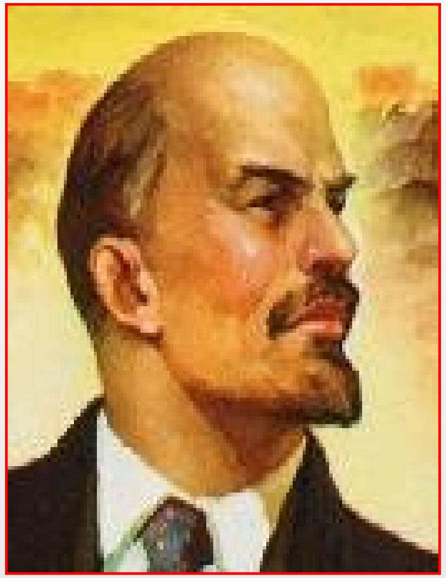

毛泽东
思想

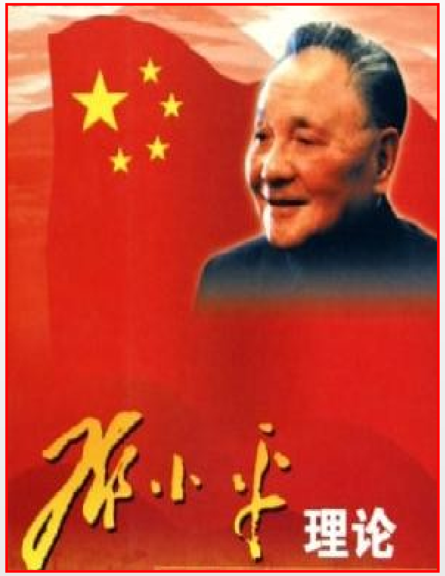
邓小平
理论

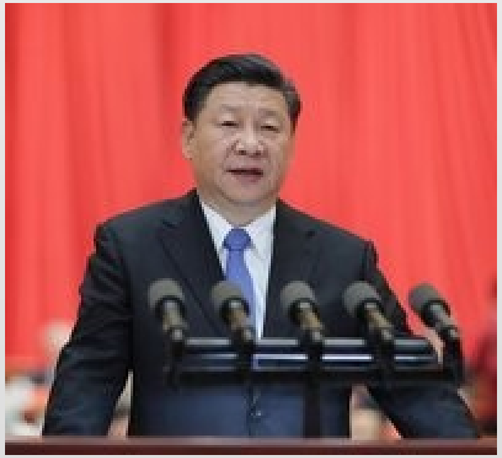

[illegible]

[illegible]

[illegible]

[illegible]

[illegible]

?

[illegible] = [illegible] [illegible] and [illegible]

1. [illegible]

[illegible]

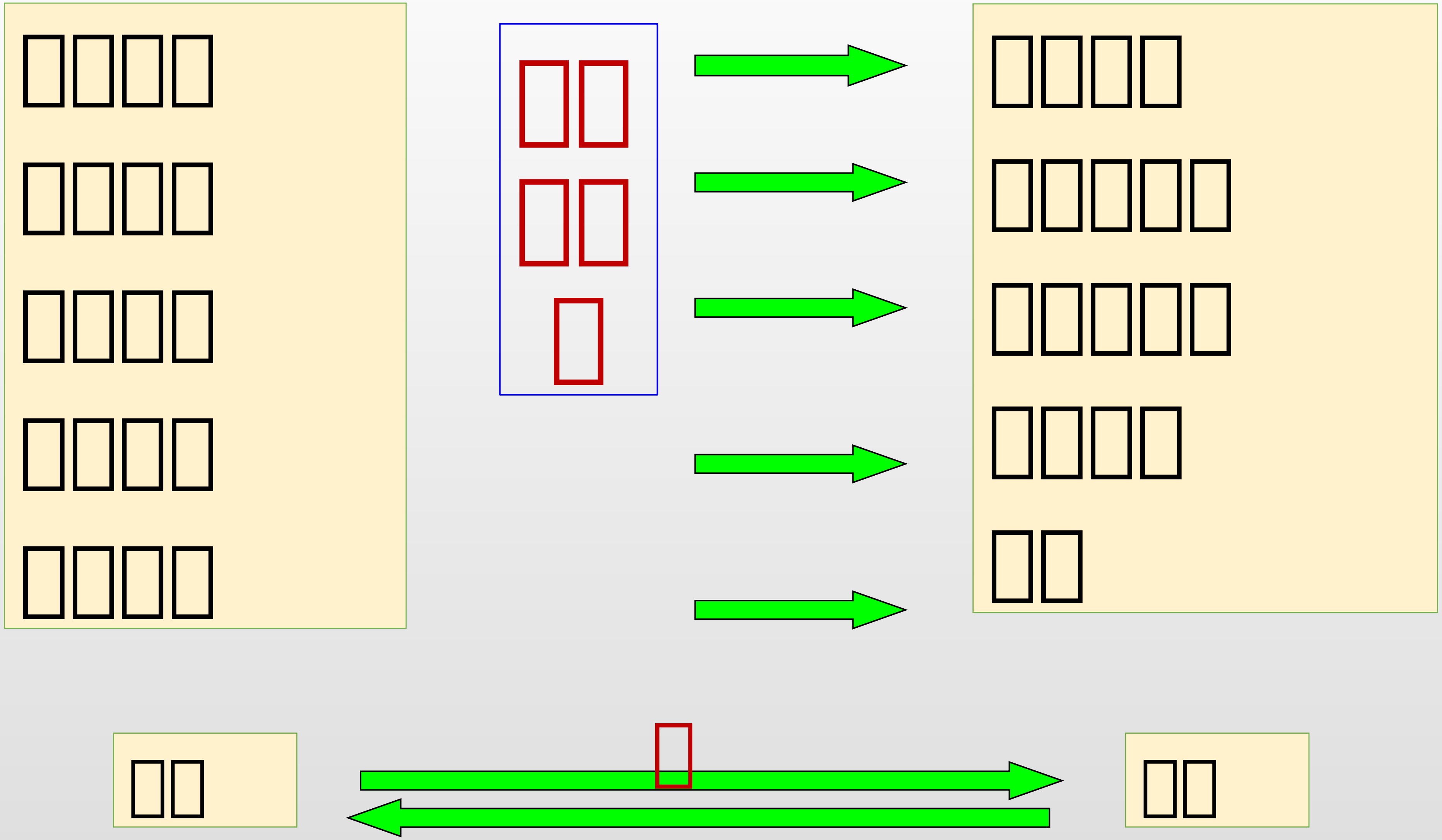

“[illegible]”

“[illegible]”

[illegible]

- [illegible]

2. [illegible]

① [illegible]

[illegible]

② [illegible]

[illegible]

慧能
（公元 636 ～公元 713）

“[illegible]，[illegible]，[illegible]！” ---- [illegible]

[illegible]

“[illegible]”

[illegible]

- [illegible]
- [illegible] ---- [illegible]
- [illegible] ---- [illegible]

□□□□□□

法国巴黎的报纸上曾登过一则广告，上面写道：“每个人只要花25生丁（100生丁等于1法郎）就可以得到既经济又没有丝毫困惫痛苦的旅行方法。”

有个人按照广告刊登的地址寄去了25生丁。不久，他收到一封回信：“先生，请您安静地躺在您的床上，并且请牢记：我们的地球是在旋转着的。在巴黎的纬度—49度上，您每昼夜要跑数万公里。假如您喜欢看沿路美好的景致，就请您打开窗帘，尽情地欣赏星空的美丽吧！”

张三向李四借钱并立字据。一日，李四向张三要钱，张三振振有词地说，事物是运动变化的，此时的我已不再是原来的我了，我没欠你的钱，李四气得打了他一顿。二人闹到县衙，县官问张三：欠债还钱，乃天经地义，你为什么借钱不还？张三把他的理由又陈述了一遍。县官听了觉得很有理，又问李四，为什么要打人？李四说，事物是运动变化的，此时的我已经不是打他时候的我了，我没打他！县官只好不了了之。

3. [illegible] —— [illegible]

[illegible]

[illegible] 1 [illegible], [illegible]

[illegible]

[illegible] 2 [illegible]

[illegible]

[illegible]

[illegible]

[illegible]

[illegible] —— [illegible]

[illegible] [illegible]……

[illegible] —— [illegible]

[illegible] [illegible]

[illegible]

“□□□□□□□□□□□□”□

——□□□□

“□□□□□□□□□□□□□□”

——□□□□

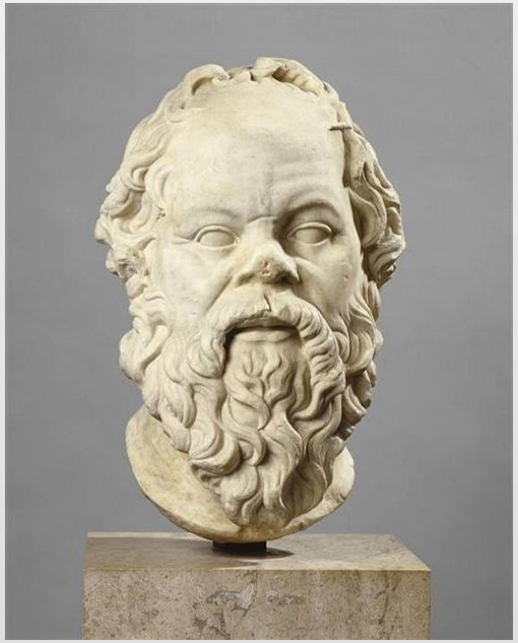

4. [illegible]

[illegible]

- [illegible]
- [illegible]
- [illegible]

[illegible]

[illegible]

[illegible]

[illegible]

[illegible]

[illegible]

1. [illegible]

2. [illegible]

3. [illegible]

4. [illegible]

1. [illegible]“[illegible]”[illegible]
[illegible]“[illegible]”[illegible]

A [illegible]　　B [illegible]

C [illegible]　　D [illegible]

C

2. [illegible]

① [illegible]

② [illegible]

③ [illegible]

④ [illegible]

A [illegible]①②　B [illegible]③④　C [illegible]①④　D [illegible]①②③④

C

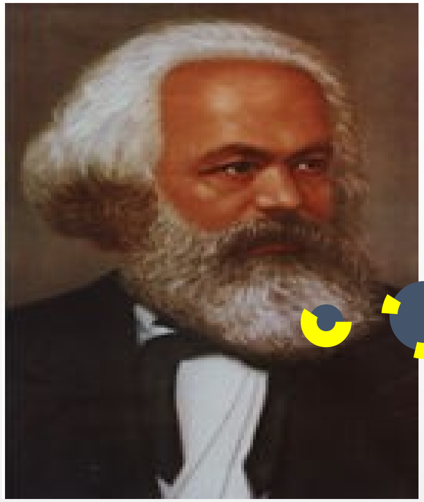

3.

A

B

C

D

A